

춘천시공연예술창업지원센터 2기 입주팀 모집

춘천시공연예술창업지원센터는 공연예술 기반 창업 활성화를 위해 「합센터 2기 입주팀」을 모집합니다. 합센터 인프라를 활용하여 공연예술 기반의 창업을 준비하거나 사업을 확장하고자 하는 분들의 많은 관심과 신청 바랍니다.

2024년 2월 5일
춘천문화재단 이사장

1. 모집개요

- 공고명: 춘천시공연예술창업지원센터 2기 입주팀
- 공고기간: 2024. 2. 5.(월) ~ 2023. 2. 24.(토) 24:00 *서류 제출 기한 엄수
- 모집규모: 5팀 내외 ※팀당 3명 이내
- 신청대상 및 자격
 - 센터 시설 인프라를 필요로 하는 공연예술 기반 기업 및 예비창업자
 - 공연 콘텐츠를 통해 수익 창출을 계획하거나 사업을 확장하고자 하는 공연예술인(단체)
- 입주조건
 - 입주기간: 2024. 12. 31.까지 ※연장평가를 통해 최대 3년까지 입주 가능
 - 입주공간: 코워킹오피스 중 1실
 - 이용시간: 8:00 ~ 24:00 ※주말, 공휴일 포함
 - 의무사항: 코워킹오피스 월 10일 이상 사용, 월별 창업 레포트 제출

□ 입주 혜택

- 코워킹오피스 사무공간 및 사무집기 제공
(책상, 의자, 냉난방기, 복합기, 정수기, 인터넷 등)
- 전담 컨설턴트를 통한 맞춤형 컨설팅 제공
- 합센터 스타트업 과정 우선 선발
- 네트워킹, 워크숍, 스터디투어 등 커뮤니티 지원
- 스타트업 마켓(11월) 참가혜택 및 부스운영 지원
- 사업장 주소지 파킹 서비스(센터 주소지 사업자등록 가능)
- 회의실, 라운지, 카페테리아 등 무료 이용 가능

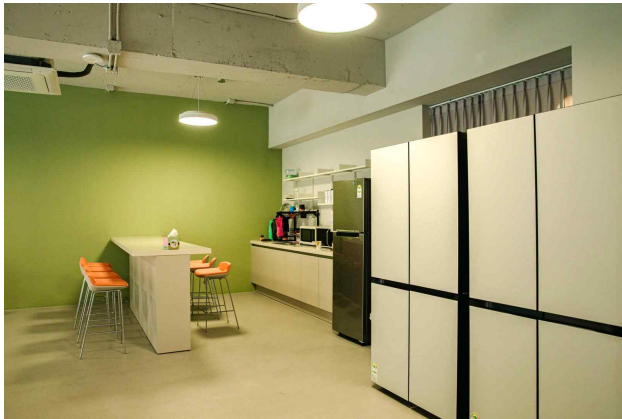

3. 절차 및 방법

절 차	내 용	비 고
서류접수 2. 24(토)까지	- 입주신청서 및 서류 제출 - 발표자료 제출	제출 서류 참조
↓		
행정검토 2. 25(일)	- 신청서류 검토, 서류 미비, 자격요건 등 결격사유 지원서 제외	발표 심사 대상자 홈페이지 및 개별 문자 안내 (2.26)
↓		
발표심사 2. 28(수)	- 사업계획 발표(PPT) 및 인터뷰 - 비즈니스 실행 역량, 차별성, 타당성, 창업 의지 등을 종합적으로 평가	입주 지원자 전원 발표심사 참여 필수
↓		
최종선정 3. 4(월)	- 최종 5개팀 내외 선정(최대 15명) * 70점 이상 득점자 중 고득점자 순으로 선정 * 협약 포기, 연내 공실 발생 등을 고려해 예비순 위를 선정할 수 있음. 단, 적격자 없을 시 추가 선발 진행 가능	심사 결과 홈페이지 및 개별 문자 안내
↓		
오리엔테이션 3. 6(수)	- 공간 라운딩 - 입주 안내 및 공간이용 규칙 안내 - 공간 배정, 자리 배치	3월 내 합센터 입주
↓		
입주팀 워크숍 3. 27~28(예정)	- 선진지 견학, 네트워킹 등	1박 2일

※진행상황에 따라 일정 변동 가능

□ 심사기준

○ PPT 발표(5분), 인터뷰(10분)를 통해 아래 심사 기준에 따라 평가

구분	심사기준	배점
공통사항	· 비즈니스 실행 역량(활동경력, 필요 인력 보유 등)	30점
	· 창업 아이템의 차별성 및 경쟁력	30점
	· 비즈니스의 실현 가능성 및 타당성	20점
	· 창업의지 및 지원의 필요성	20점
우대사항 (5점)	· 춘천에 거주하거나 춘천에서 예술 활동 중인 자 · 전년도 합센터 프로그램 수료자 · 만 19세 ~ 39세에 해당하는 청년 ※ 위 항목 중 1개 이상 해당 시 가점(5점) 부여	가점 5점
합 계		100점+가점

□ 신청·접수 방법

- 접수기간: 2024. 2. 5(월) ~ 2024. 2. 24(토) 24:00까지
- 접수방법: 이메일 접수(the.hab.info@gmail.com)
- 제출서류 ※필요에 따라 추가 제출서류 요청 가능

제출서류		비 고	
필수	1	입주신청서 1부	지정서식 [서식1~5] ※ 홈페이지 양식 다운로드 ※ 한글, PDF 형식 제출
	2	입주 지원자 소개서 1부	
	3	개인정보 수집·이용·제공 동의서 1부	
	4	성희롱·성폭력 예방 및 사실 확인 등에 관한 서약서 1부	
	5	제출서류 목록 및 확인 1부	
	6	· 예비창업자 - 사업자등록사실증명원 1부 * 창업 이력 없는 경우 - 사업자등록사실여부 (홈택스) * 창업 이력 있는 경우 - 총사업자등록내역 (홈택스)	※ PDF 형식 제출
		· 기창업자 - (개인)사업자등록증 사본/(법인)법인등기부등본 사본 1부	
7	사업계획 발표 PPT ※ 자유양식 / 5분 이내 발표	※ PDF 형식 제출 ※ 공고 기간내 제출건만 인정	
해당자	8	춘천 거주 또는 춘천 내 활동자 주민등록등본, 예술활동을 증빙할 수 있는 서류(활동계약서, 확인서, 홍보물 등)	우대사항 ※ PDF 형식 제출 ※ 입주 지원자 중 해당 우대사항 증빙이 가능한 경우 가점 인정
		전년도 합센터 프로그램 수료자	
	만 19세 ~ 39세에 해당하는 청년	신분증 사본	

※제출파일명 : 지원자(팀)명_입주

※지원서 및 증빙서류 일체를 PDF 합본, 압축 파일 등 반드시 1개 파일로 제출해야 하며, 서명이 필요한 서류의 경우(입주신청서, 개인정보활용동의서 등) 서명 또는 날인 후 스캔(PDF 형식)하여 파일 내 첨부

※모든 서류는 모집 공고일 이후 발급분만 유효

※제출한 자료는 반환하지 않으며, 결과 발표 후 개인정보법에 의거하여 처리

※신청 자격요건에 미충족 되거나, 신청서 내용의 모방·표절·허위 기재 및 신청 관련 증빙서류 누락 등이 확인될 경우, 평가대상 제외 등 불이익이 있을 수 있음

3. 유의사항 및 기타문의

□ 유의사항

- 지원 시 사업 신청자, 대표자, 실제 입주자가 모두 동일인이어야 하며 인터뷰 심사는 대표자(신청자)을 포함한 입주 지원자가 직접 참여하는 것을 원칙으로 함
- 최종 합격자는 춘천문화재단, 합센터 홈페이지 게시 및 개별 연락
- 최종 합격자는 3월 내 입주를 완료해야 함

□ 신청제외 대상

- 춘천문화재단 사업 참여 제한을 통보 받은 자(단체)
- 정부 부처 및 지방자치단체, 기관 사업에 참여 제한으로 제재 중인 자
- 미풍양속 저해, 종교, 정치, 사행성 사업 등은 신청 불가
- 협약일 이후 타 기관의 입주 프로그램 지원 및 입주 계획이 있는 경우

□ 문의처 : 고진서 매니저

- 이메일 the.hab.info@gmail.com
- 유선전화 033-259-5893 (월~금 09:00~18:00)

- 붙임
- 서식 1 입주신청서
 - 서식 2 입주 지원자 소개서
 - 서식 3 개인정보 수집·이용·제공 동의서
 - 서식 4 성희롱·성폭력 예방 및 사실 확인 등에 관한 서약서
 - 서식 5 제출서류 목록 및 확인